



MATURITE SUISSE
PREGYMNASE - GYMNASSE



TARIFS ANNUELS 2010 - 2011

FRAIS DE SCOLARITE

CONDITIONS FINANCIERES

DEMANDE D'INSCRIPTION

LOCALISATION

FRAIS DE SCOLARITE ANNUELS (SEPTEMBRE - JUIN)

L'ÉCOLOGE EST PAYABLE D'AVANCE PAR SEMESTRE OU A L'ANNÉE

CLASSES	ANNUEL	SEMESTRIEL		COURS D'ÉTÉ AOÛT
		PREMIER	DEUXIÈME	
7 ^e - 8 ^e	11'550.-	5'775.-	5'775.-	1'700.-
9 ^e	13'200.-	6'600.-	6'600.-	
I GYMNASE	16'500.-	8'250.-	8'250.-	
II - III GYMNASE	17'600.-	8'800.-	8'800.-	

Frais d'inscription et de dossier: Fr. 200.- Participation annuelle Fr.370 / 200 (3)

Echéances de paiement :

Annuel : avant le 15 août, avec un escompte de 3%.

Semestriel : avant le 15 août et le 15 janvier.

Paiement fractionné : le premier du mois à partir du 1^{er} septembre.

Le montant semestriel sera, alors, majoré de 1% pour frais administratifs.

Cours d'été (Maturité Suisse) : à régler avant le premier août.

Une réduction de 10% sur l'écolage est accordée au deuxième enfant.

L'écolage tient compte des jours fériés et des périodes de vacances.

PRESTATIONS SUPPLEMENTAIRES

- Les cours d'espagnol, quatrième langue, sont facturés à part.
- Préparation à l'Option Spécifique Biologie-Chimie ou Physique et application des mathématiques: participation de Fr. 1500.- par semestre.
- Études assistées et surveillées de l'après-midi : Fr. 260.- par mois (Fr. 10.- par jour) . Facturation par semestre.
- Cours préparatoire intensif et cours de rattrapage, voir barème ci-dessous.

Par cours	Individuel	2 élèves	3-4 élèves
Classe de 7e	30.-	20.-	10.-
Classe de 9e	60.-	30.-	20.-
Gymnase 1	70.-	35.-	25.-
Gymnase 2-3	80.-	40.-	30.-

CONDITIONS FINANCIERES

1. L'écolage étant payable d'avance l'intérêt de retard est de 6% l'an. Arrangement mensuel possible, avec l'accord préalable de la direction. Le non paiement d'un semestre peut entraîner le départ d'un élève.
2. L'inscription en cours d'année bénéficie d'un écolage réduit en proportion.
3. Participation annuelle pour matériel fourni par l'école (photocopies, matériel de dessin, redevance Pro Litteris, Suissimage ...) : Fr. 370.- / 200.- (7-8ème)
4. Pour les parents domiciliés à l'étranger : dépôt-garantie d'un semestre.
5. Ne sont pas compris dans l'écolage:
 - a) Les taxes d'inscription aux examens officiels suisses et les frais de séjour pendant les épreuves de maturité suisse (lorsque le centre d'examen est extérieur à Lausanne), ainsi que les manuels et les fournitures scolaires.
 - b) Une participation aux frais de déplacement et séjour des professeurs de l'école, assistant les élèves lors des examens de maturité hors de Lausanne: Fr. 150.- pour les seconds partiels.
 - c) Les frais d'organisation de la maturité blanche: Fr. 100.- pour la première partie et Fr. 200.- pour la deuxième.
 - d) L'assurance accident et responsabilité civile. Cette dernière doit couvrir les dommages causés à des tiers ou aux biens de l'école par l'élève.

6. Le départ d'un élève en cours d'année scolaire doit être annoncé **deux mois à l'avance pour la fin d'un semestre.**

7. Le départ d'un élève en fin d'année scolaire doit être annoncé **avant le 31 mai.**

Le non respect de ces deux échéances entraîne la facturation du semestre suivant. L'Ecole Cap se réserve le droit d'arrêter tout envoi de bulletins scolaires, certificats ou attestations en cas d'écolages impayés.

Le for juridique est à Lausanne.

La direction se réserve en outre le droit de renvoyer un élève pour des raisons disciplinaires, de comportement ou de travail, sans indemnité. Le règlement intérieur fait partie intégrante de l'inscription définitive.



DEMANDE D'INSCRIPTION

Route d'Oron 77 1010 Lausanne Tél. 021 652 17 66 Fax 021 652 18 30
E-mail : info@ecole-cap.ch

Je soussigné

déclare avoir pris connaissance des conditions financières, de départ et d'admission de l'Ecole Cap et demande l'inscription de l'élève :

Nom Prénom

Date et lieu de naissance / / à

Lieu d'origine Nationalité Année scolaire 20..... /

Classe : 7ème 9ème I Gymnase II Gymnase III Gymnase

Langues étudiées : Allemand Anglais Italien Espagnol

Dès le classe de II gymnase:

Branche à niveau supérieur: Allemand Italien Anglais Mathématiques

Option spécifique: **Option** complémentaire:

Etudes assistées de l'après-midi : Oui Non

Ecologie réglé par : Semestre Année Mois (avec l'accord de la direction)

Adresse de l'élève durant sa scolarité à l'Ecole Cap :

Nom et adresse des parents ou de la personne responsable :

Nom Profession

Rue Ville

Tél. privé Tél. prof

Signature du représentant légal

Lieu et date, le

LOCALISATION DE L'ECOLE

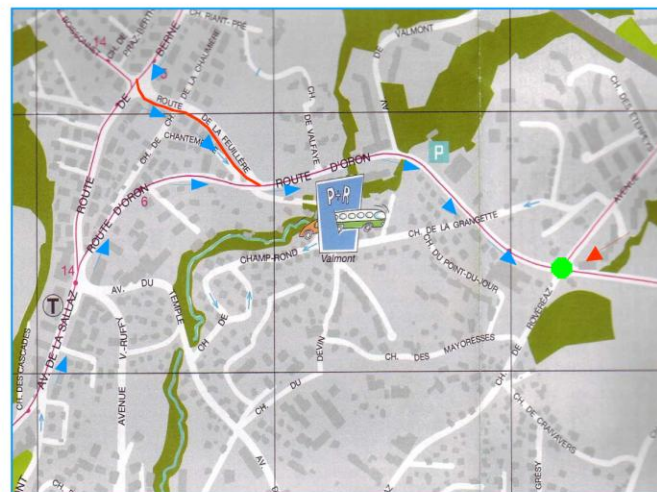

Ecole Cap (croisement Route d'Oron - Boveresses - Rovéréaz)

Par l'autoroute : sortie Vennes vers Lausanne; avant La Sallaz, direction Oron sur la gauche, continuer jusqu'au giratoire (toujours sur la gauche).

Par la ville : Place de l'Ours, CHUV, La Sallaz, direction Oron jusqu'au giratoire.

Metro : La Sallaz - Bus 41 Praz-Séchaud - arrêt "Le Foyer" à 50 m de l'école.